

# 2019

20/21 DE JUNIO

## V JORNADAS INTENSIVAS DE INMERSION EN LA PROBLEMÁTICA DE LA INFECCIÓN VIH Y DE VIRUS DE HEPATITIS VHC Y VHB



FUNDACIÓ  
INVESTIGACIÓ  
HOSPITAL GENERAL  
UNIVERSITARI  
VALÈNCIA



CONSORCI  
HOSPITAL GENERAL  
UNIVERSITARI  
VALÈNCIA



GRUPO DE ESTUDIO DE HEPATITIS  
VIRICAS-SEINC

### COORDINADORES

Dr. Miguel García Deltoro  
Dr. Enrique Ortega González

### LUGAR

Edificio Docente  
Hospital General Universitario  
de Valencia

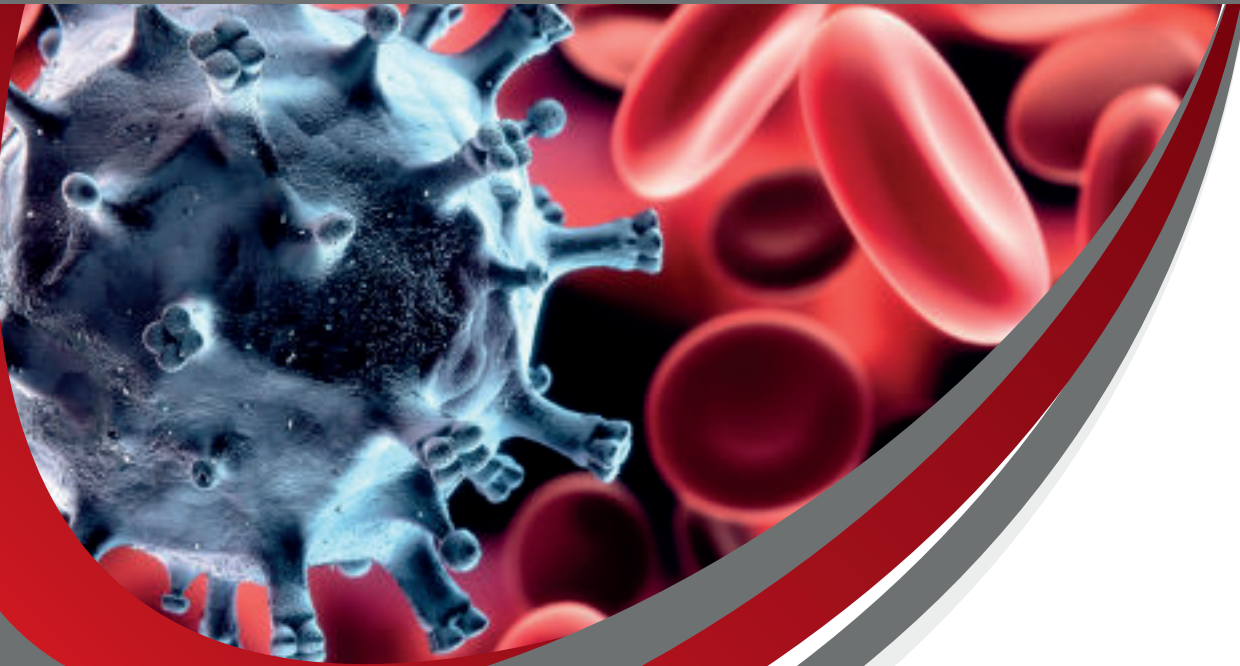

## V JORNADAS INTENSIVAS DE INMERSION EN LA PROBLEMÁTICA DE LA INFECCIÓN VIH Y DE VIRUS DE HEPATITIS VHC Y VHB

### Coordinadores:

Dr. Miguel García Deltoro y  
Dr. Enrique Ortega González.

Duración 12 horas lectivas presenciales, materiales de lectura previa (bibliografía y casos clínicos) y posterior (examen acreditativo) estimada en 30 horas para un total de 40 horas. Acreditación solicitada.

### CALENDARIO

---

**Jueves:** 15 – 20 horas. Clases teórico-prácticas. Casos clínicos.

**Viernes:** 8:30 – 13 horas. Sesión Bibliográfica relacionada con la coinfección. Rapport pacientes ingresados en el Servicio. Práctica de determinación de fibrosis hepática por FibroScan. Revisión de pacientes de CCEE y Sala Hospitalización. Puesta en común de todos los pacientes.

**Viernes:** 15 -18 horas. Clases teórico-prácticas. Casos clínicos.

# PROGRAMA

---

## JUEVES 20 DE JUNIO

- 15:00 - 16:00** Comida de Trabajo.
- 16:00 - 16:15** **Presentación de los objetivos y dinámica de las jornadas.**  
Dres. M. García Deltoro y E. Ortega.
- 16:15 - 17:00** **Epidemiología de la infección VIH, VHC y VHB en España y en nuestra Comunidad. Resultados preliminares de cribado en el Departamento 9: CRIVALVIR.**  
Dr. E. Ortega.
- 17:00 - 18:30** **Hot Topics tratamiento VIH en 2019. Pros y contras de los distintos fármacos y familias. T & T. 2DR. Pte Londres vs Pte Berlín.**  
Dr. C. Ricart.
  - A. Caso clínico paciente naive. Dra. M. García Rodríguez.
  - B. Caso clínico paciente de cambio y/o interacciones. Dra. J. Gutiérrez.
  - C. Caso clínico paciente con resistencias. Dr. JI Mateo.
- 18:30 - 18:45** Pausa Café.
- 18:45 - 20:15** **Cambiando el paradigma del diagnóstico y tratamiento del VHB. Nuevos conceptos para nuevos problemas.**  
Dr. V. Abril.
  - D. Caso clínico reactivación en paciente inmunodeprimido. Dra. M. García Rodríguez.
  - E. Caso clínico tratamiento en embarazada. Dra. C. Ricart.
  - F. Caso clínico paciente coinfectado VHB/VIH. Dr. JE. Ballester.

## VIERNES 21 DE JUNIO

- 8:30 - 10:00** **Rapport pacientes ingresados (todo el Staff y MIR). Sesión Bibliográfica Top Ten artículos VIH/VHB/VHC.**  
Moderador Dr. M. García Deltoro.
- 10:00 - 11:30** **Prácticas (grupos 2-4 alumnos correlativamente)**
  1. Manejo del FibroScan. Aspectos a tener en cuenta.  
SC Neus Gómez y Puri Rubio.
  2. Visita de pacientes en CCEE e ingresados.  
Dres. M.García Deltoro // M. García Rodríguez // C. Ricart.
- 11:30 - 12:00** Pausa Café.
- 12:00 - 13:00** **Revisión conjunta Casos clínicos vistos en CCEE y Hospitalización.**  
Dr. M. García Deltoro.
- 13:00 - 15:00** Descanso y Comida de trabajo.
- 15:00 - 15:45** **La prevención en la infección VIH: Inmunizaciones recomendadas, PREP y PPE.**  
Dra. M. García Rodríguez.
  - G. Caso clínico ilustrativo pte con hepatitis aguda y otras cosas más... Dr. JI Mateo.
  - H. Caso clínico paciente VIH viajero. Dra. M. García Rodríguez.
- 15:45 - 17:15** **Cambiando el estándar en el tratamiento del VHC. La creciente dificultad de los pacientes. T & T. Hacia la eliminación.**  
Dr. M. García Deltoro.
  - I. UDVP en activo, ¿lo trato o no lo trato? Dr. JE Ballester.
  - J. Recidiva vs reinfección. Dra. J. Gutiérrez.
  - K. Paciente GT3 con fallo a primera línea AAD y mutaciones alto impacto. Dr. V. Abril.
- 17:15 - 17:30** **Cierre de las jornadas de inmersión.**  
Dres. M. García Deltoro y E. Ortega.
- 17:30 - 18:00** **Café y merienda de despedida de las jornadas.**

## PROFESORADO

---

**Dr. Enrique Ortega González.** Director Gerente Hospital General Universitario. Valencia.

**Dr. Miguel García Deltoro.** Jefe de Servicio Enfermedades Infecciosas. Hospital General Universitario. Valencia.

**Dr. Vicente Abril López de Medrano.** Médico Adjunto de Servicio Enfermedades Infecciosas. Hospital General Universitario. Valencia.

**Dr. José Emilio Ballester Belda.** Médico Adjunto de Servicio Enfermedades Infecciosas. Hospital General Universitario. Valencia.

**Dra. Magdalena García Rodríguez.** Médico Adjunto de Servicio Enfermedades Infecciosas. Responsable de la Sección de Salud Internacional. Hospital General Universitario. Valencia.

**Dr. José Ignacio Mateo González.** Médico Adjunto de la Servicio Enfermedades Infecciosas y de la Sección de Salud Internacional. Hospital General Universitario. Valencia.

**Dra. Carmen Ricart Olmos.** Médico Adjunto de Servicio Enfermedades Infecciosas. Hospital General Universitario. Valencia.

**Dra. Johana Gutiérrez Salcedo.** Médico Adjunto de Servicio Enfermedades Infecciosas Hospital General Universitario. Valencia

**Puri Rubio Cuevas.** Study coordinator. Servicio Enfermedades Infecciosas Hospital General Universitario. Valencia.

**Neus Gómez Asensi.** Study coordinator. Servicio Enfermedades Infecciosas Hospital General Universitario. Valencia.

## PATROCINADORES



## INSCRIPCIONES

Precio por inscripción: 1.000 €.-

## SECRETARÍA TÉCNICA



NCC ORGANIZATION OF MEETINGS, S.L.  
Calle Moratín, 4 (46900) Torrente, Valencia  
**Mar Canuto:** Teléfono (+34) 639 700 298  
Email: mcanuto@nccmeetings.es